2025

펫파트너

PETPARTNER

제조공장

경기도 안산시 상록구 안산테콤길 54

펫파트너

PETPARTNER

펫파트너㈜는 반려동물 관련 온라인 부분 B2B & B2C 사이트 운영 및
반려동물 식품 전문 ODM & OEM 제조 회사입니다.

저희는 2015년부터 반려동물 아이템을 발굴하고 유통해 왔습니다.
반려동물 아이템 발굴 경험과 노하우를 기반으로 2021년 반려동물 식품 제조를 시작하였습니다.
안전한 먹거리와 최고의 품질을 유지하며 고객사와의 신뢰를 바탕으로 계속해서 성장하고 있습니다.

반려동물은 반려인의 행복한 생활 파트너라는 이념으로 나날이 변해가는 트랜드 경향을 분석하여
상품 개발에 노력하고 있으며, 건강한 먹거리를 위해 최고의 재료를 선별하여 제조하고 있습니다.

펫파트너㈜는 반려인과 반려동물의 삶에 행복을 위해 앞으로도 최선을 다하겠습니다.

감사합니다.

01
공장정보

부지위치
면적 및 규모
층별 면적
LINE 배치도
공장 운영 조직도

02
특허/인증서

품질경영시스템
환경경영시스템
생산물배상책임보험
식품 시설 등록
HACCP

03
제조과정

제품생산
포장/검수
적재/창고
위생

04
Product R&D

상품개발
상품 이미지

펫파트너
PETPARTNER

01 공장정보 부지위치

제조공장

- 양촌, 서수원 등 IC와 인접해 있어 물류의 흐름이 원활하며, 도심과 가까운 위치로 인근에 수도권 4호선과 1호선이 위치하고 있어 접근성이 좋습니다.

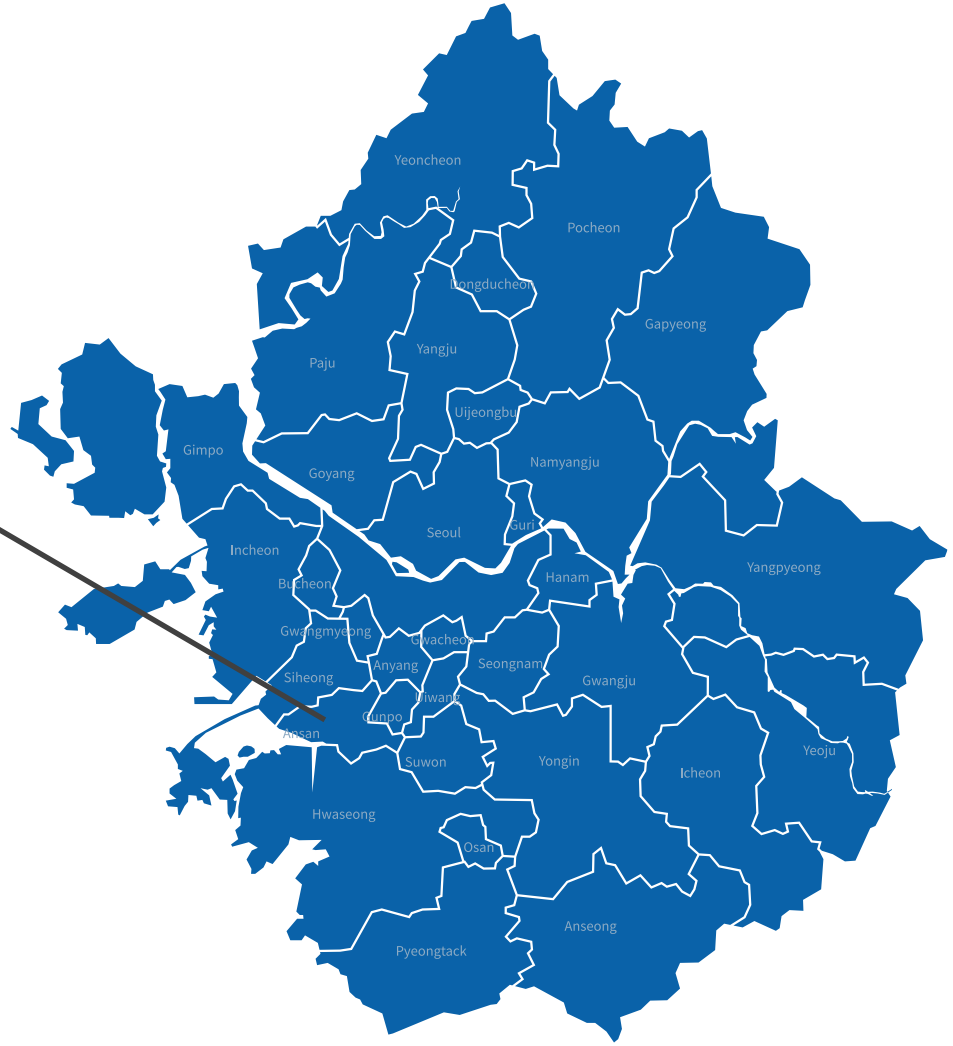

01 공장정보 면적 및 규모

안산 본사/공장

LOCATION 및 면적

	면적(m2)	면적(평)
대지면적	1,546	467.67
연면적	1,741	526.65

생산규모

일	7,000kg (8시간기준)

01 공장정보 층별 면적

3층

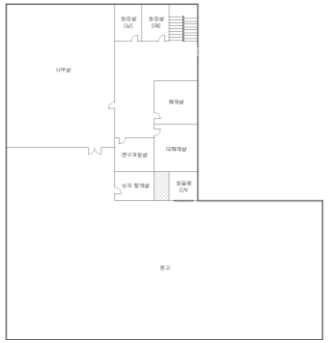

사무공간과 회의실, 남직원 탈의실, 창고가 위치하고 있으며

부자재 및 출고 대기중인 완제품은
화물용 엘리베이터를 이용하여 3층 창고에 보관합니다.

2층

여직원을 위한 휴게·탈의실이
위치하고 있습니다.

1층

제품의 생산부터 포장까지, 주요 제조공정이 이루어지는 층으로
공장 내 핵심 공간이자 HACCP(인증예정) 관리 대상입니다.

1층 공간에는 위생전실, 원료 창고(냉동실), 전처리실, 생산실,
건조 1, 2호기, 포장실 등이 위치하고 있습니다.

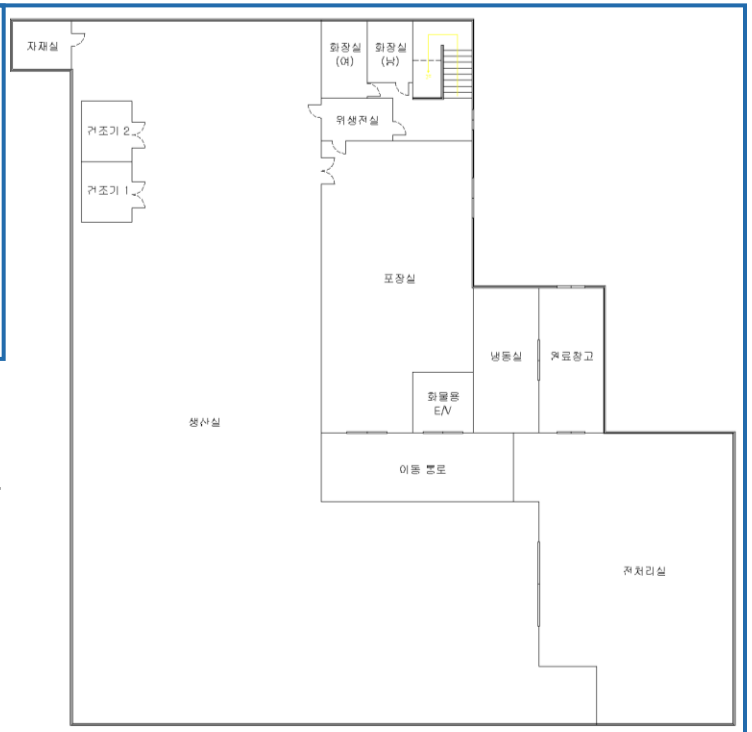

01 공장정보 LINE 배치도(1층)

LINE 배치도

생산규모 - 일 7,000kg

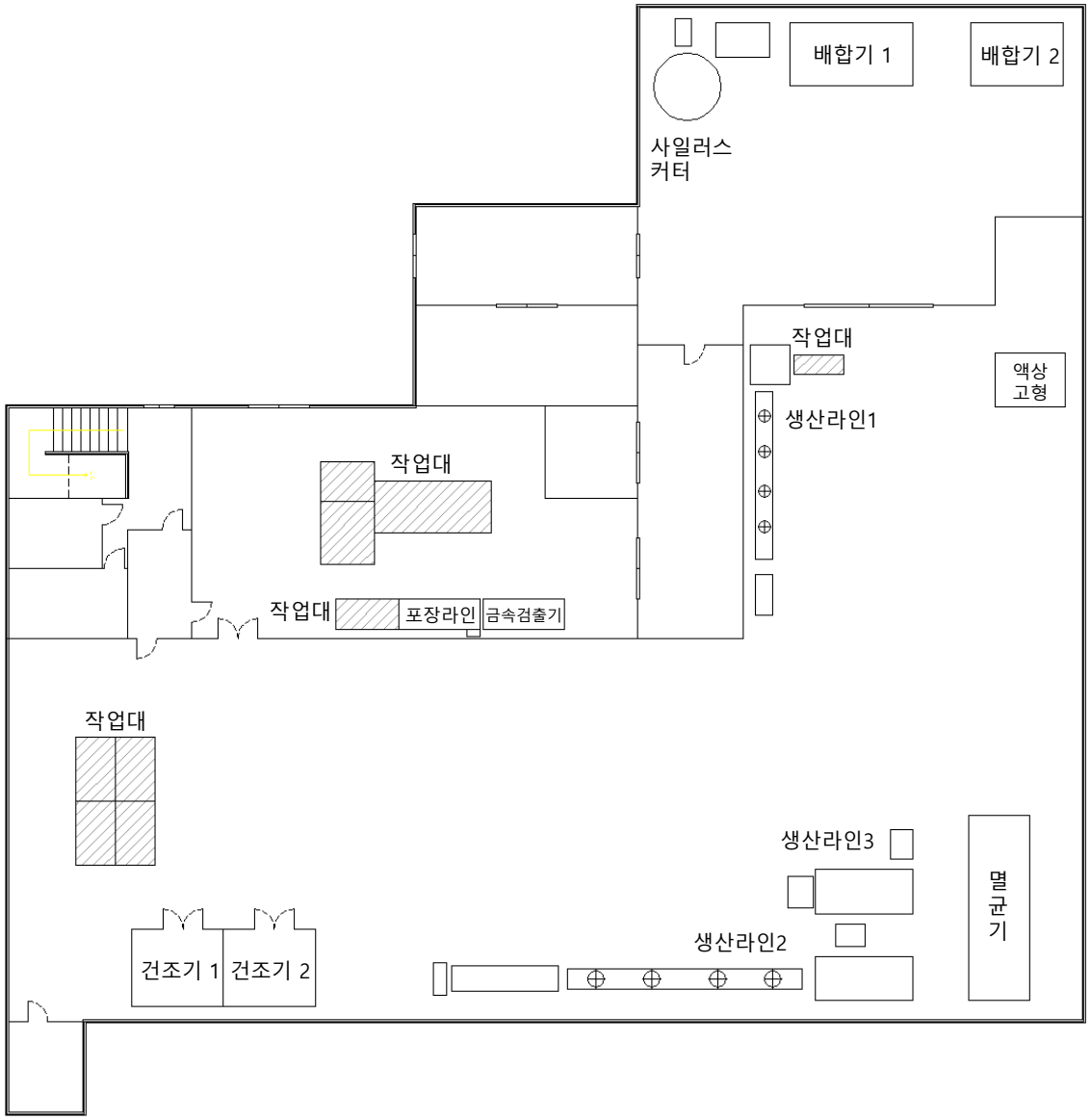

01 공장정보

공장운영 조직도

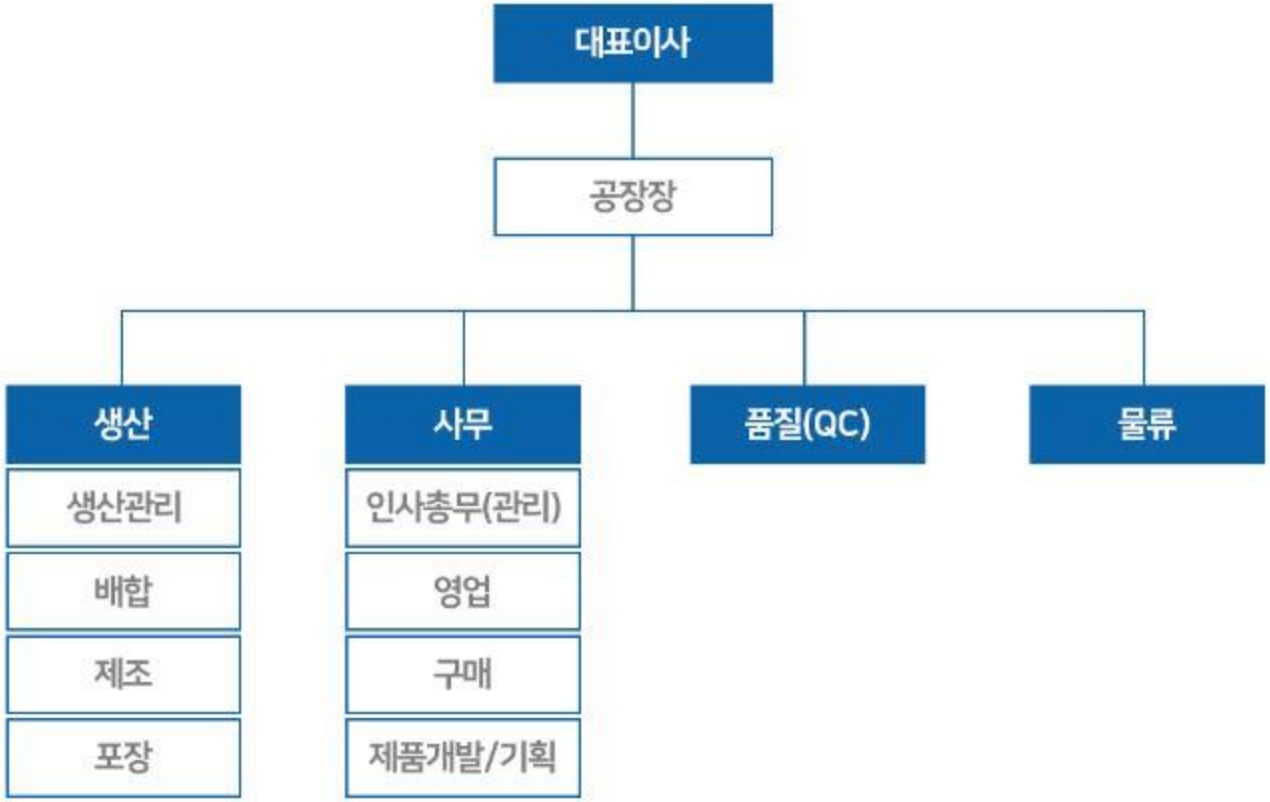

02 특허/인증서

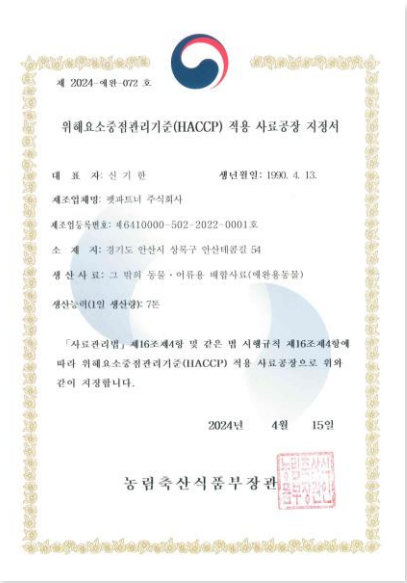

제 2024-제위-072 호

위해요소중점관리기준(HACCP) 적용 사료공장 지정서

대 표 자: 신 기 란 생년월일: 1990. 4. 13.

제조업체명: 펫파트너 주식회사

제조업등록번호: 제6410000-502-2022-0001호

소 재 지: 경기도 안산시 상록구 안산대공길 54

생 산 사 료: 그 밖의 동물·어류용 배합사료(애완용동물)

생산능력(1일 생산량): 7톤

「사료관리법」 제16조제4항 및 같은 법 시행규칙 제16조제4항에 따라 위해요소중점관리기준(HACCP) 적용 사료공장으로 위와 같이 지정합니다.

2024년 4월 15일

농림축산식품부장관

HACCP 인증

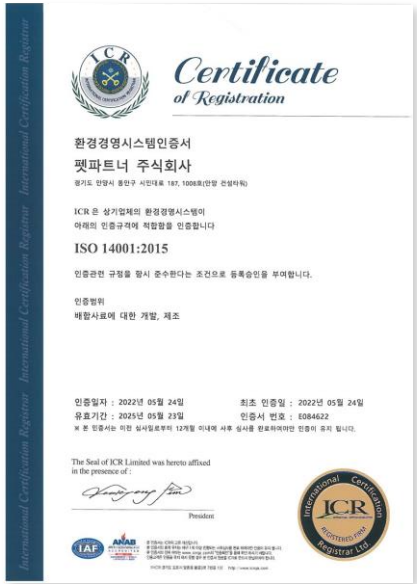

Certificate of Registration

환경경영시스템인증서

펫파트너 주식회사

경기도 안양시 동안구 시민대로 187, 1008호(안양 건설타워)

ICR 은 상기업체의 환경경영시스템이
아래의 인증규격에 적합함을 인증합니다

ISO 14001:2015

인증관련 규정을 항시 준수한다는 조건으로 등록승인을 부여합니다.

인증범위
배합사료에 대한 개발, 제조

인증일자 : 2022년 05월 24일 최초 인증일 : 2022년 05월 24일
유효기간 : 2025년 05월 23일 인증서 번호 : E084622
※ 본 인증서는 미진 심사일로부터 12개월 이내에 사후 심사를 완료하여야만 인증이 유지 됩니다.

The Seal of ICR Limited was hereto affixed in the presence of :

President

환경경영시스템인증서
ISO14001

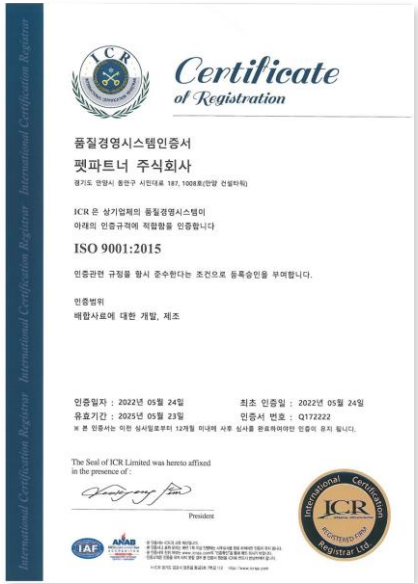

Certificate of Registration

품질경영시스템인증서

펫파트너 주식회사

경기도 안양시 동안구 시민대로 187, 1008호(안양 건설타워)

ICR 은 상기업체의 품질경영시스템이
아래의 인증규격에 적합함을 인증합니다

ISO 9001:2015

인증관련 규정을 항시 준수한다는 조건으로 등록승인을 부여합니다.

인증범위
배합사료에 대한 개발, 제조

인증일자 : 2022년 05월 24일 최초 인증일 : 2022년 05월 24일
유효기간 : 2025년 05월 23일 인증서 번호 : Q172222
※ 본 인증서는 미진 심사일로부터 12개월 이내에 사후 심사를 완료하여야만 인증이 유지 됩니다.

The Seal of ICR Limited was hereto affixed in the presence of :

President

품질경영시스템인증서
ISO9001

생산물배상책임보험증권 (국내용)

KBIZ중소기업중앙회

[보험계약자]

계약자	펫파트너 주식회사(지점)	사업자번호	780-85-02192
	(14047) 경기도 안양시 동안구 시민대로 187 , 1008호(비산동, 안양건설타워)		
피보험자	펫파트너 주식회사(지점)	사업자번호	780-85-02192
	(14047) 경기도 안양시 동안구 시민대로 187 , 1008호(비산동, 안양건설타워)		
보험기간	2023/01/26 00:00 - 2024/01/25 24:00	청약일	2023/01/25
납입보험료	[redacted]	총보험료	[redacted]

[계약내용]

담보내용	생산물배상(배상기준)	증권번호	2-40201-20230125-0006
연간매출액	[redacted]	매출액화폐	KRW
담보지역	대한민국(국내)	소급담보일자	2023/01/26

[보험조건 및 보험료]

(단위 : KRW)

목적물명칭	보상유형	보상한도			자기부담금	보험료
		1인당	사고당	연간		
제품(생산물)	대인대물일괄		100,000,000	100,000,000	[redacted]	[redacted]

[가입약관]

생산물배상책임(PL)기본특별한 공제약관
제품리콜 보상제외 특별약관
정보기술(사이버위험)배상보험특별약관
전염병 배상책임 보상제외 특별약관
생산물배상책임보험(BI) 보통약관 - 배상청구기준
실제전산오류보상보험조기약관
테러행위 면책 특별약관
감염병 면책 특별약관(LMA5399)

[기타사항]

정산계약여부	신규	납입주기	일시납

[추가기재사항]

이업보험용 : 반려동물 식품류

우리회사는 보험계약자와 해당 보험약관에 의하여 보험계약을 체결하고 그 증거로써 이 보험증권을 드립니다. 이 보험증권은 2023년 01월 25일 발급하였습니다.

※ PL증권 발급 사실 확인 안내

담당자 : 정수연(T. 02-2124-4354 / F. 0502-397-0200 / PL@kbiz.or.kr)
유치자 : 정수연(T. 02-2124-4354)

KBIZ중소기업중앙회
서울특별시 영등포구 은행로 30
회장 김기문

[페이지 1/1] 출력일 : 2023.01.25. / 출력자 : 정연정

생산물배상책임보험증권
PL보험

U.S. FOOD & DRUG ADMINISTRATION

Date:11/15/2022 19:02:35

Please review the registration.

Created Date: 2022-11-15 03:53:55.0
Created by: che26619
Registration Expiration Date: 2024-12-31
Registration Renewal Date:
Last Modified by: FMLS
Last Updated: 2022-11-15
Last Modified by Company: PETPARTNER Inc.
Registration Status: VALID

Is this facility engaged in the manufacturing/processing, packing, or holding of food for human or animal consumption in the United States?
○Yes ⊗No

Are you a broker, distributor, importer/for?
○Yes ⊗No

Section 1: Type of Registration

Facility Location: Foreign Registration
Initial Registration:1423660706 Fin No:o4FACIBI
Are you the new owner of a previously registered facility?
○Yes ⊗No
Previous Owner's Title:
Previous Owner's Name:
Previous Owner's Registration Number:

Section 2: Facility Name/Address Information

Facility Name: PETPARTNER Inc.	Telephone Number: 082 10 71178879
Facility Name Suffix:	Fax Number:
Company:	
Facility Street Address, Line 1: 54 Anyangkeum-gil, Sangnok-gu	E-Mail Address: sbi-tl@petpartner.co.kr
Facility Street Address, Line 2:	Unique Facility Identifier (UFI): 867637975
City: Ansan	
State/Province/Territory: Gyeonggi	

Food Facility Registration
FDA공장등록

펫파트너
PETPARTNER

03 제조과정

제품 생산

펫파트너
PETPARTNER

03 제조과정

제품 생산

펫파트너
PETPARTNER

03 제조과정

제품 생산

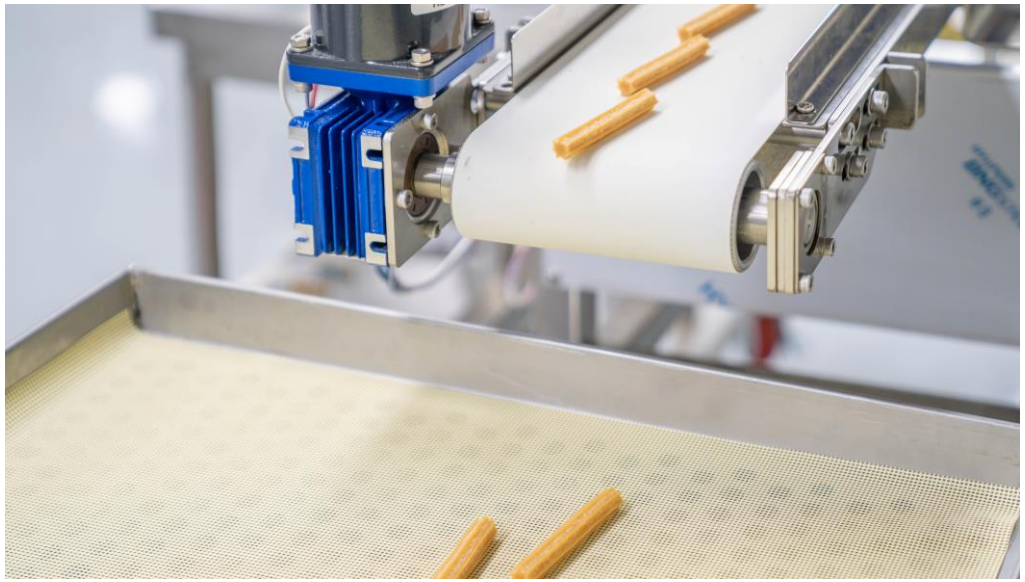

03 제조과정 포장/검수

BAND SEALER
PRINTER
SEAL
SPEED
LAMP
COUNTER

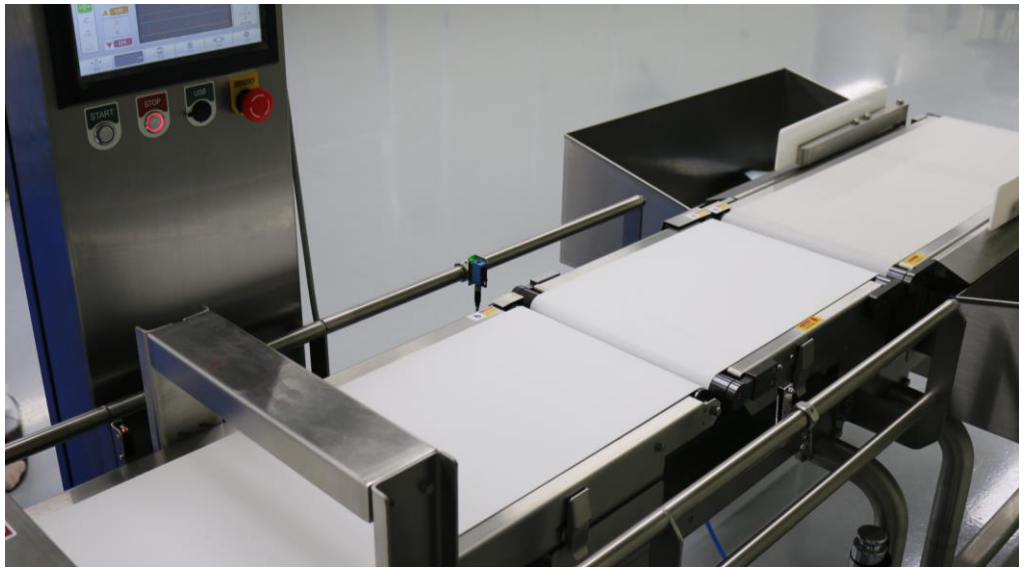

AUTO
STOP
POWER

03 제조과정 적재/창고

03 제조과정 위생

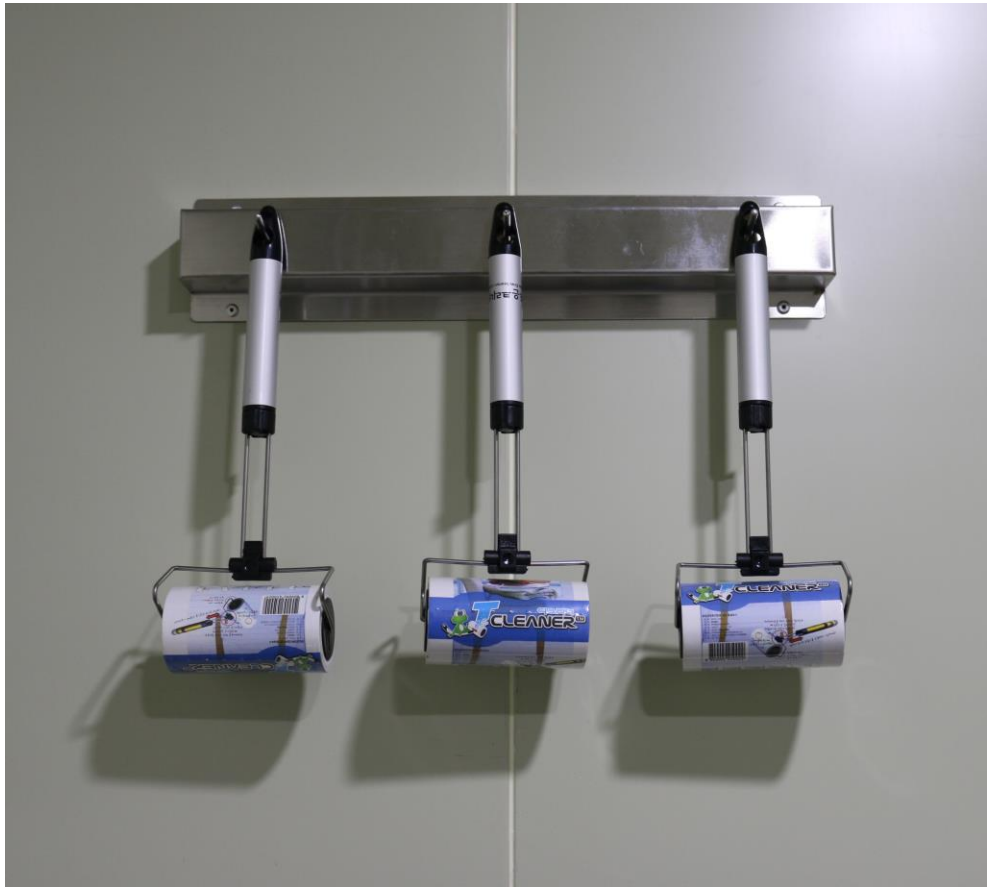

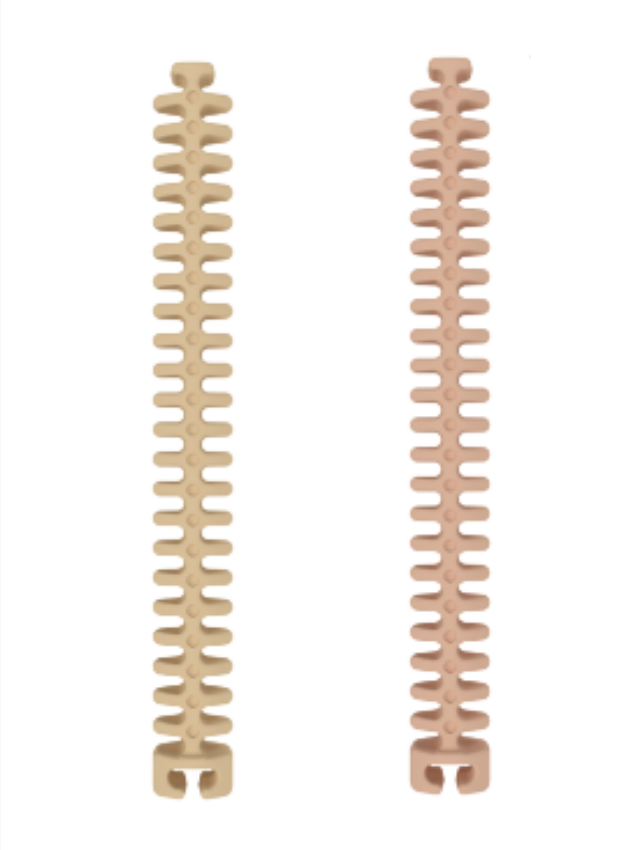

| 강아지 고양이 덴탈껌

3D 모양으로 입체적으로 성형 가능

| 사료 및 간식

새로운 성형 방식으로 1cm 키블 사이즈 부터 최대 5cm 사이즈 까지 성형 가능

사진에 보이는 것처럼 디테일한 성형도 가능한 제품입니다.

| 사료 및 간식

새로운 성형 방식으로 1cm 키블 사이즈 부터 최대 5cm 사이즈 까지 성형 가능

사진에 보이는 것처럼 디테일한 성형도 가능한 제품입니다.

| 사료 및 간식

새로운 성형 방식으로 1cm 키블 사이즈 부터 최대 5cm 사이즈 까지 성형 가능

사진에 보이는 것처럼 디테일한 성형도 가능한 제품입니다.

| 비건 간식

알레르기 유발을 최소화 시킬 수 있는
비건으로 만든 영양 간식입니다.

| 비건 덴탈 껌

알레르기 유발을 최소화 시킬 수 있는
비건으로 만든 덴탈 껌입니다.

소프트 사료

유아기 혹은 발치 한 반려동물,
단단한 사료를 씹기 힘든 노령견을 위한
소프트 사료입니다.

| 마블링 저키

고기의 마블링을 표현한 제품입니다.

펫파트너
PETPARTNER

| 버블 간식

바삭한 식감과 촘촘한 기포층으로
치석제거에 효과적입니다.

치즈

모짜렐라 치즈와 체다치즈 를 이용하여
만든 제품으로 풍미가 가득한 간식입니다.

| 덴탈 껌

단단한 제형이지만
부드럽게 휘어지는 형태의 껌입니다.

| 덴탈 껌

다양한 형태의 모양을 가진 껌으로
반려동물의 이빨 모양에 최적화되어
구강 관리에 효율적입니다.

펫파트너
PETPARTNER

| 덴탈 껌

반려동물의 이빨 모양에 최적화시켜
단단한 식감을 가진 껌으로
다른 껌 대비 오래 먹을 수 있습니다.

펫파트너
PETPARTNER

| 버블 껌

크고 작은 기포를 채워 넣어
플러그 관리에 좋은 버블 껌입니다

| 찢어 먹는 쫀드기

반려동물의 견종에 따라 쉽게 잘라주기
편하게 만든 제품으로, 단단하지 않고
쫄깃하며 오래 씹을 수 있는 간식입니다.

필포켓

간식 속에 알약을 넣을 수 있는 제품으로
약을 싫어하는 반려동물도 간편하고
맛있게 먹을 수 있는 간식입니다.

| 템테이션

제품 가운데 필링을 채워 넣어
겉은 바삭하고 속은 촉촉한 간식입니다.

| 노즈워크 저키

부스러기가 없는 작은 제형으로
훈련용 간식, 노즈워크 간식으로
최적화된 제품입니다.

코코볼

촘촘한 기포로 쫄깃한 식감이 좋은 간식입니다.

| 영양제

가수분해 베이스로 알러지원을 줄였으며
필요한 영양소를 넣어 만든 영양제입니다.

져키

고기의 질감을 살려 만든
트레이닝에 최적화 된 간식입니다.

펫파트너
PETPARTNER

| 고양이 간식

바삭한 식감을 살려 만든
고양이 간식입니다.

| 고양이 간식

바삭한 식감을 살려 만든
고양이 간식입니다.

펫파트너
PETPARTNER

| 츄르

과일퓨레, 영양제,
고구마츄르, 자색고구마츄르

04 Product R&D 상품 이미지

펫파트너
PETPARTNER

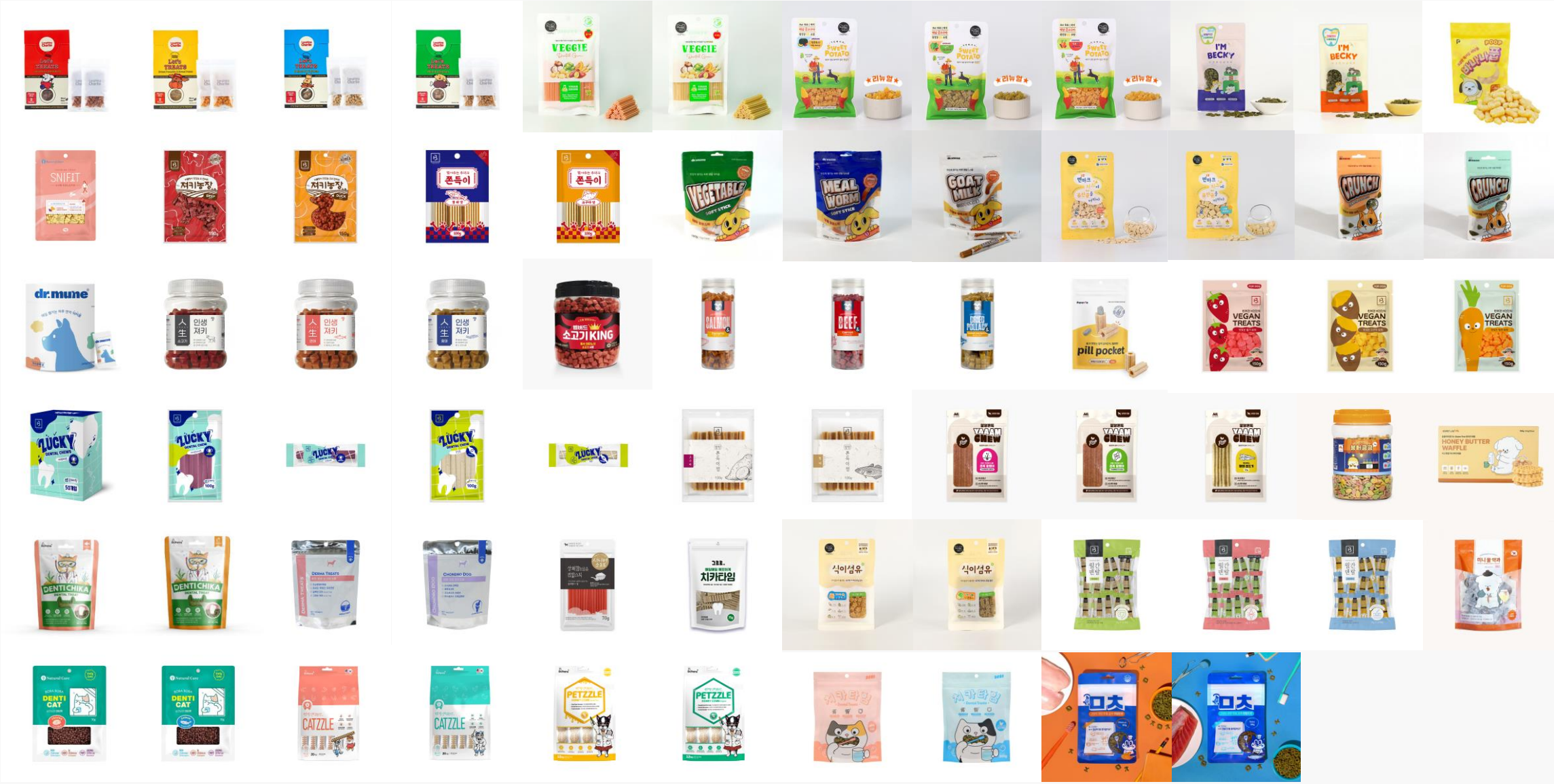

04 Product R&D 상품 진열 예시

펫파트너
PETPARTNER

내추럴팩토리 큐브져키 600g

판교 백화점 매대 진열 모습

Our Partners

LOTTE Mart
THE HYUNDAI
coupang
GS25
Homeplus
emart
amazon.com

PSKOREA
Laughing Charlie
NEURX
Greenbone
Pet Club
PETSTLER
NOSE WORK
daiso 다이소

Natural Core
POLLPET
Natural Factory
about Pet
APLUS
dr.mune
Dr.Petra

Our Export

펫파트너

PETPARTNER

감사합니다

www.petpartner.co.kr